COMUNE DI
RUBANO

PROGETTO INTEGRATO PER LA REALIZZAZIONE DI UNA NUOVA STRADA DI COLLEGAMENTO TRA RUBANO E SARMEOLA E DI UN PERCORSO CICLOPEDONALE TRA LA NUOVA VIABILITA' ED IL CIMITERO CON L'ESECUZIONE DELLA CONDOTTA IDRICA DN300 IN CORRISPONDENZA DELLA PIATTAFORMA STRADALE

PERIZIA DI VARIANTE N.1

Elab. **1.1** Stato di progetto: *planimetria con indicazione dei parametri tecnici necessari per il tracciamento ed individuazione delle tipologie di intervento (scala 1:1000)*

Progettazione: *STUDIO GIOTTO architettura & urbanistica*
Dott. Arch. Giotto Giovanni - Dott. Arch. Giotto Paolo
Piazza Martin Luther King 26 - 35030 RUBANO (PD)
Tel: 049-635498 Fax: 049-8979603 E-mail: studio.giotto@pec.it

REV.	00		
ESEGUITO	*Data*	*Cod. A.T.O.*	*FILE*
CONTROLLATO Capo Commessa: Geom. Valter Boaron	Settembre 2009	1917	Perizia1dnpcs16b.dwg
APPROVATO Resp. Progetto: Geom Battan Giancarlo			

ETRA S.p.A.- Energia Territorio Risorse Ambientali
Largo Pandini, 62/b - 36061 Bassano del Grappa (VI) - Tel. 0424936600 Fax 0424936601
C.F. e P.I. 02406750288 - R.E.A. VI-352000
Internet: www.etraspa.it E-mail: info@etraspa.it

ETRA S.p.A. si riserva la proprietà del disegno, astenzione la riproduzione e la divulgazione senza autorizzazione a terzi delle eigenfoggi

QUESTO DOCUMENTO NON POTRA' ESSERE COPIATO, RIPRODOTTO O TRASMESSO, PARZIALMENTE O TOTALMENTE, SENZA IL CONSENSO SCRITTO DELL'ETRA SPA. (D.LGS. 196 - ART. 2575 CIVILE DEL C.C.)

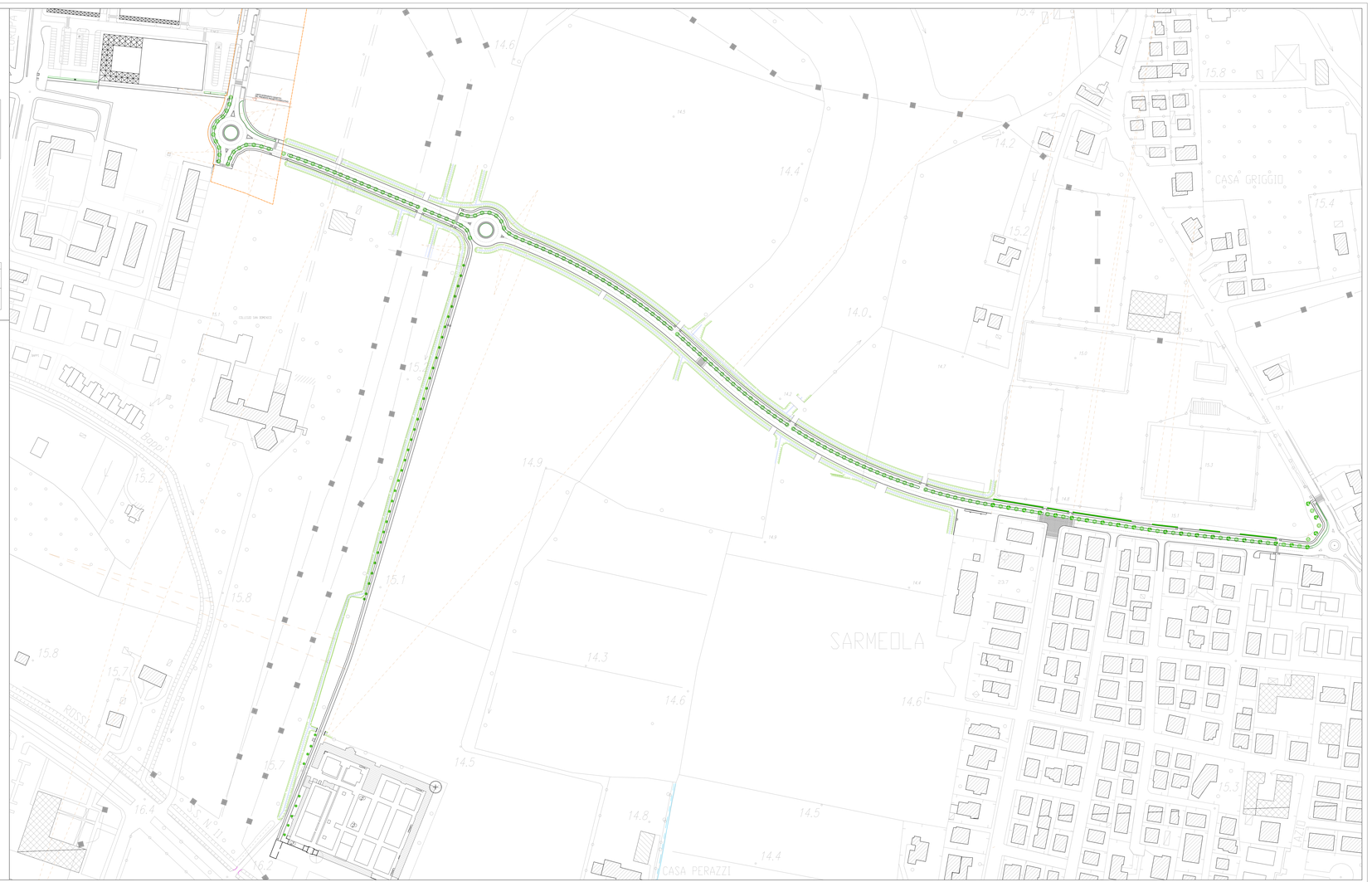

LEGENDA:

a) CARATTERISTICHE TECNICHE E MORFOLOGICHE

VIABILITA' PRINCIPALE DI PROGETTO

MARCIAPIEDI CON RAMPE DI SALITA E ATTRAVERSAMENTI PEDONALI

r 647.370 m. — RAGGIO DI CURVATURA
α 2.885 g. — ANGOLO AL CENTRO
c 52.619 m. — CORDA
t 116.315 m. — TANGENTE

QUOTA ASSE STRADA DI PROGETTO

DISTANZA PROGRESSIVA

DISTANZA PARZIALE

RIFERIMENTO SEZIONI

NUOVA PERCORSO CICLOPEDONALE DI COLLEGAMENTO AL CIMITERO

DISASSAMENTO VERTICALE DELLA CARREGGIATA DESTINATO A RIDURRE LOCALMENTE LA VELOCITA' DEI VEICOLI

TRATTO DI CARREGGIATA STRADALE REALIZZATO IN MASSELLI DI CALCESTRUZZO VIBROPRESSATI DI TIPO FOTOCATALITICO

NUOVE ESSENZE ARBOREE

PREVISIONE DI VIABILITA' DI COLLEGAMENTO AL CIMITERO E RELATIVO PARCHEGGIO

REALIZZAZIONE PONTICELLI DI ACCESSO AI FONDI IN PROPRIETA'

LIMITE AMBITO DI INTERVENTO DEL PIANO "IL PIOPPETO"

b) INDIVIDUAZIONE DELLE TIPOLOGIE DI INTERVENTO

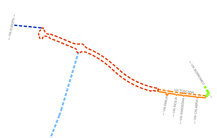

INTERVENTO DI REALIZZAZIONE DELLA SOLA PISTA CICLABILE, MARCIAPIEDE ED AIUOLA

INTERVENTO DI SISTEMAZIONE DI VIA TOSCANA E DI AMPLIAMENTO DELLA PIATTAFORMA STRADALE VERSO NORD CON LA REALIZZAZIONE DELL'AIUOLA, DELLA PISTA CICLABILE E DEL MARCIAPIEDE

INTERVENTO DI REALIZZAZIONE DELLA NUOVA PIATTAFORMA STRADALE COMPRENDENTE DI FOSSATO DI GUARDIA, BANCHINE, CARREGGIATA, AIUOLA, PISTA CICLABILE E MARCIAPIEDE

INTERVENTO DI REALIZZAZIONE DELLA NUOVA PISTA CICLABILE, DEL MARCIAPIEDE E DEL PARCHEGGIO FINALE A SERVIZIO DEI CICLISTI IN CORRISPONDENZA DEL LATO OVEST DEL CIMITERO

INTERVENTO DI REALIZZAZIONE DELLA NUOVA PISTA CICLABILE FINO ALLO SBOCCO SU VIA EUROPA